

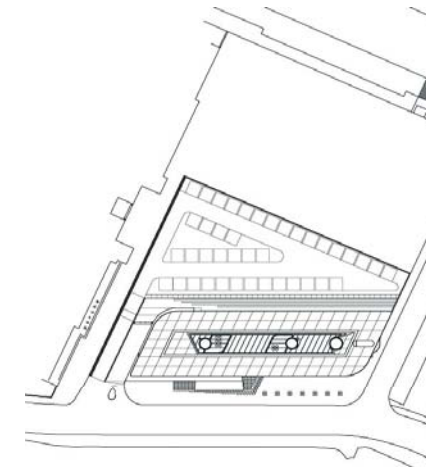

LA ORGANIZACIÓN GENERAL DEL EDIFICIO RESPONDE A CRITERIOS DE MÁXIMA EFICACIA FUNCIONAL Y AMBIENTAL DENTRO DE LOS PARÁMETROS URBANÍSTICOS Y PROGRAMÁTICOS. DECIDIDO COMO MÁS CONVENIENTE POR LA RELACIÓN INTERIOR DE LOS ESPACIOS DE TRABAJO LA ALTERNATIVA DE CUATRO PLANTAS Y SITUADO EL EDIFICIO SEGÚN LA ORIENTACIÓN DEL EJE LONGITUDINAL ESTE- OESTE. LA SOLUCIÓN ARQUITECTÓNICA PLANTEA UN EDIFICIO DE TRES CRUJÍAS DE LAS QUE LA CENTRAL CORRESPONDE A UN ESPACIO ABIERTO SOBRE EL QUE SE IMPLANTAN LOS NÚCLEOS DE CIRCULACIÓN VERTICAL Y ALREDEDOR DEL CUAL DISPONEMOS LAS CIRCULACIONES GENERALES DE CADA NIVEL.

THE GENERAL ORGANIZATION OF THE BUILDING REPLIES TO OPINIONS OF THE MOST FUNCTIONAL AND ENVIRONMENTAL EFFICIENCY INSIDE OF THE URBANIZATION PARAMETER AND PROGRAMMATIC. DETERMINED HOW IT'S MORE CONVENIENCE FOR THE INTERIOR RELATION OF THE SPACE OF WORK THE ALTERNATIVE OF FOUR PLANS AND SITUATE S THE BUILDING ACCORDING TO THE ORIENTATION OF THE LONGITUDINZAL EAST-WEST AXLE. THE ARCHITECTURAL SOLUTION POSES A BUILDING OF THREE GALLERIES IN WHICH THE CENTRAL ONE BELONG TO AN OPEN PLACE ON ITS IN WHICH IMPLANT THE NUCLEUS OF THE VERTICAL CIRCULATION AND AROUND IT WE PROVIDE THE GENERAL CIRCULATION OF EACH LEVEL.



SITUACION/ SITE PLAN

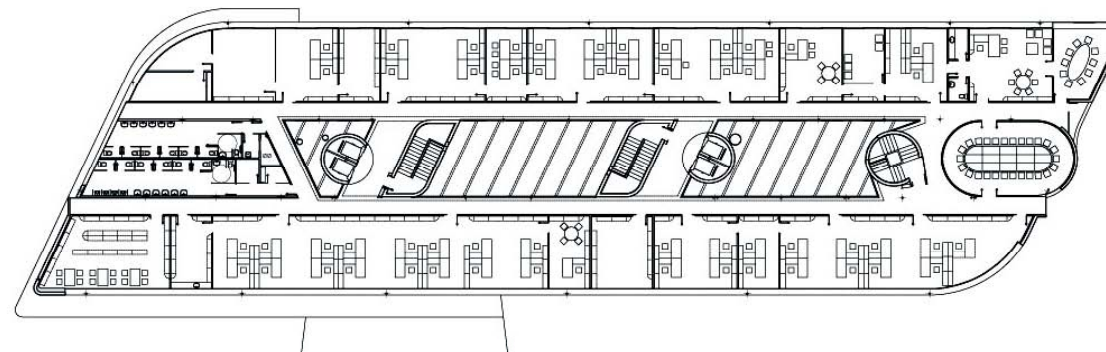

PLANTA TERCERA/ THIRD FLOOR PLAN

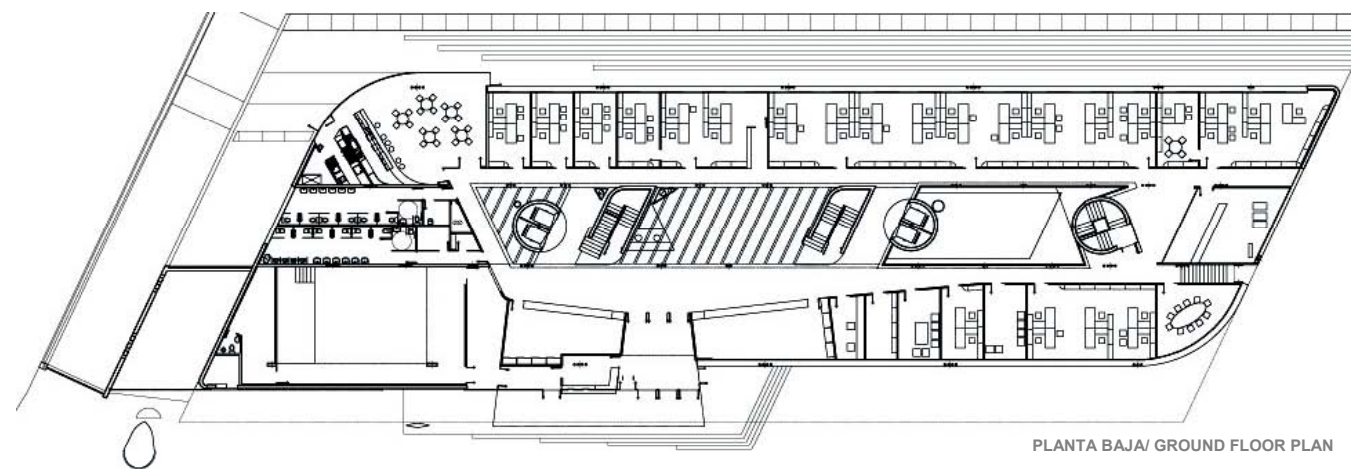

PLANTA BAJA/ GROUND FLOOR PLAN

SECCION LONGITUDINAL/  
LONGITUDINAL SECTION

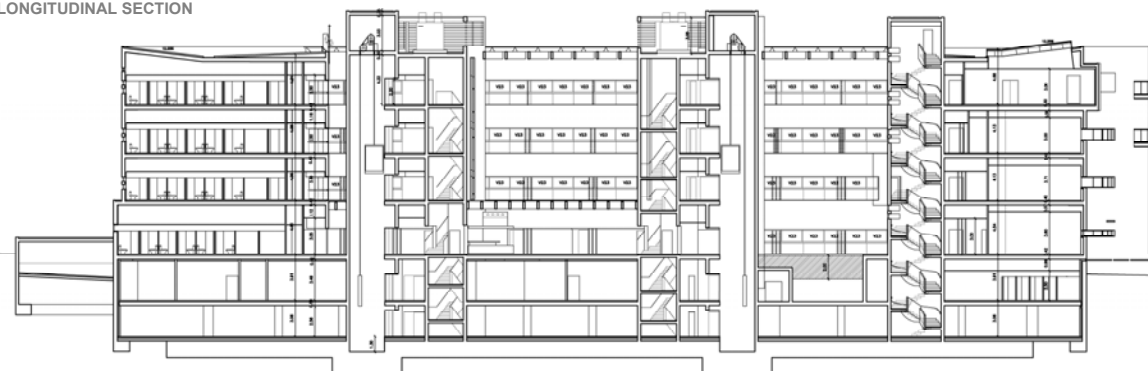

ALZADO OESTE, SECCIONES TRANSVERSALES/  
EAST ELEVATION, CROSS SECTIONS

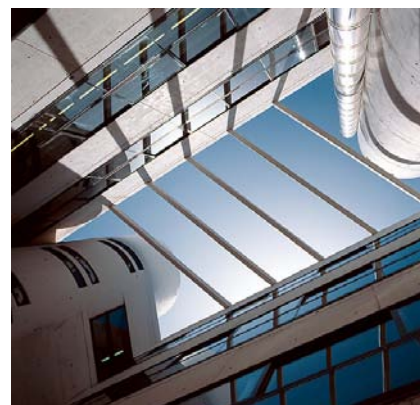

ALZADO SUR/ SOUTH ELEVATION

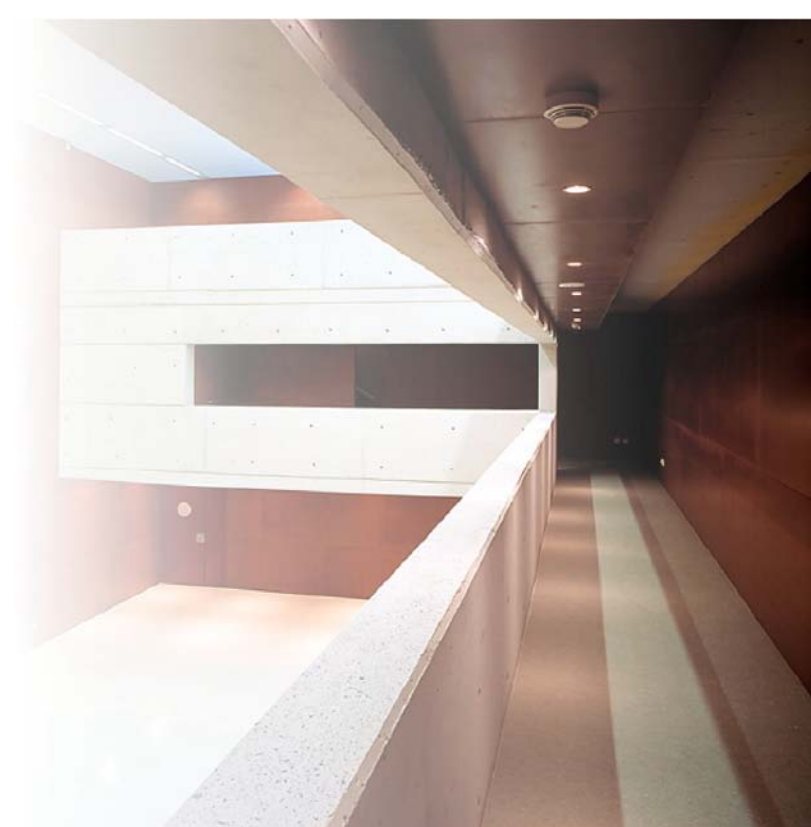
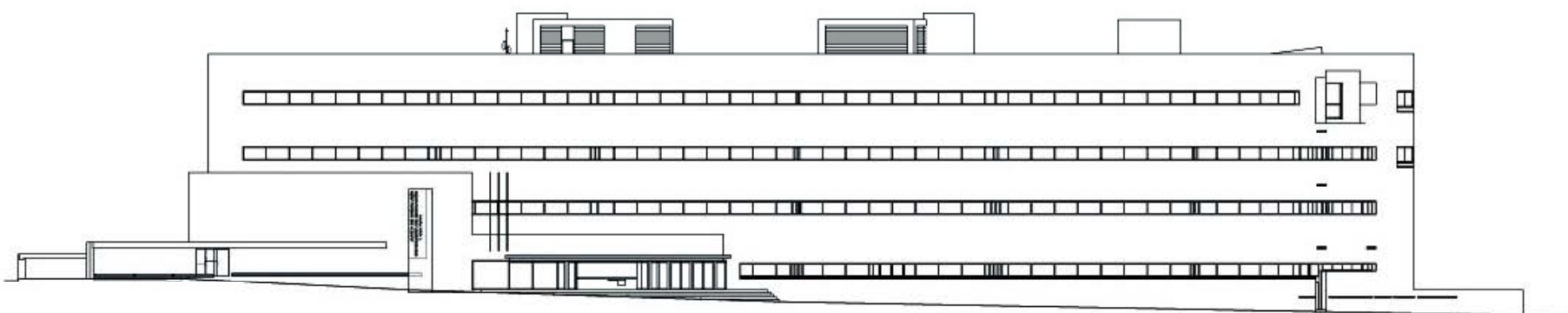

EDIFICIOS  
ADMINISTRATIVOS  
ADMINISTRATIVE  
BUILDING

2003

EDIFICIO  
ADMINISTRATIVO  
PARA LA  
DELEGACION DE  
EDUCACION Y  
CULTURA

ADMINISTRATIVE  
BUILDING  
"DELEGACION DE  
EDUCACION Y  
CULTURA"

ALMERIA  
SPAIN

ANDRÉS PEREA  
ORTEGA  
ARQUITECTO

C/ Pintor Ribera  
nº22, 28016, Madrid  
SPAIN

+34 91 519 37 02  
+34 91 413 69 84  
aperea@pribera.com