



SITUACIÓN / SITE PLAN

El edificio proyectado se desarrolla en tres plantas sobre rasante, con una bajo cubierta para instalaciones y un sótano destinado a aparcamiento.

El programa se sitúa en una crujía paralela a fachada. En el espacio central se plantea un patio ajardinado alrededor del cual discurren los espacios de circulación, de forma que estos lugares están dotados de luz natural, así como todos los ámbitos de espera. Se pretende no complicar el entendimiento espacial del conjunto, haciendo del patio central el elemento de referencia y orientador en el uso del edificio, actuando como filtro visual entre las distintas áreas y produciendo secuencias de sombra-luz que prolongan virtualmente el espacio.

Los accesos, tanto al Centro de Salud como al Servicio de Salud Pública, se identifican claramente desde la calle Arroyo Bueno. El acceso al aparcamiento se plantea en la fachada opuesta, a nivel de primer sótano. Se proyecta un vial interior de un único sentido paralelo al borde del solar, que baja al nivel del sótano para permitir el acceso al aparcamiento, y vuelve a subir hasta alcanzar el nivel de planta baja. Este recorrido que rodea el edificio permite el acceso de un vehículo de bomberos a todo el perímetro del edificio. La cornisa del edificio recoge las tres alturas del edificio con el plano inclinado de la cubierta. Hacia los extremos sube para alojar la bajo cubierta de instalaciones.

The projected building is developed in three plants on grazing, with one plant under cover for facilities and one cellar destined to parking.

The program is located in one parallel crujia to façade. In the central space a landscaped courtyard considers around which the circulation spaces run, so that these places are equipped with natural light, as well as all the scopes of delay. It is tried not to complicate the space understanding of the set, doing of the central courtyard the orientation and reference element in the use of the building, acting as visual filter between the different areas and producing shade-light sequences that prolong the space virtually.

The accesses to the Center of Health and the Service of Public Health, are identified clearly from the " Arroyo Bueno" street. The access to the parking considers in the opposed facade, at level of first cellar. We have planned an inner avenue of an only parallel sense on the brink of the lot, that lowers to the level of the cellar to allow the access to the parking, and becomes to raise until reaching the level of ground floor. This route that surrounds the building allows the access of a vehicle of firemen to all the perimeter of the building. The cornice of the building gathers the three heights of the building with the inclined plane of the cover. Towards the ends it raises to lodge the low cover of facilities.

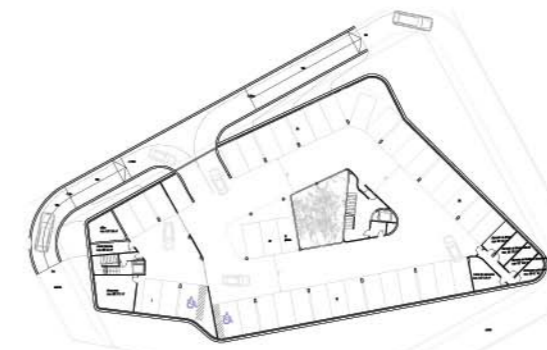

PLANTA SOTANO / BASEMENT FLOOR PLAN



PLANTA BAJA / GROUND FLOOR PLAN



PLANTA PRIMERA / FIRST FLOOR PLAN



PLANTA SEGUNDA / SECOND FLOOR PLAN

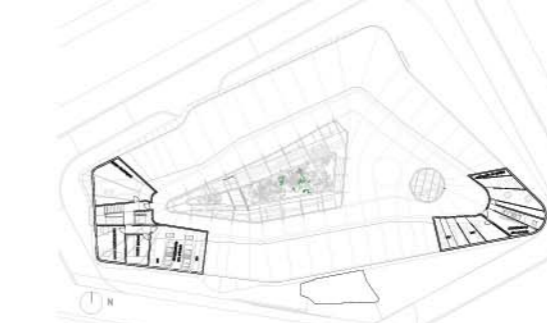

PLANTA CUBIERTA / ROOF PLAN

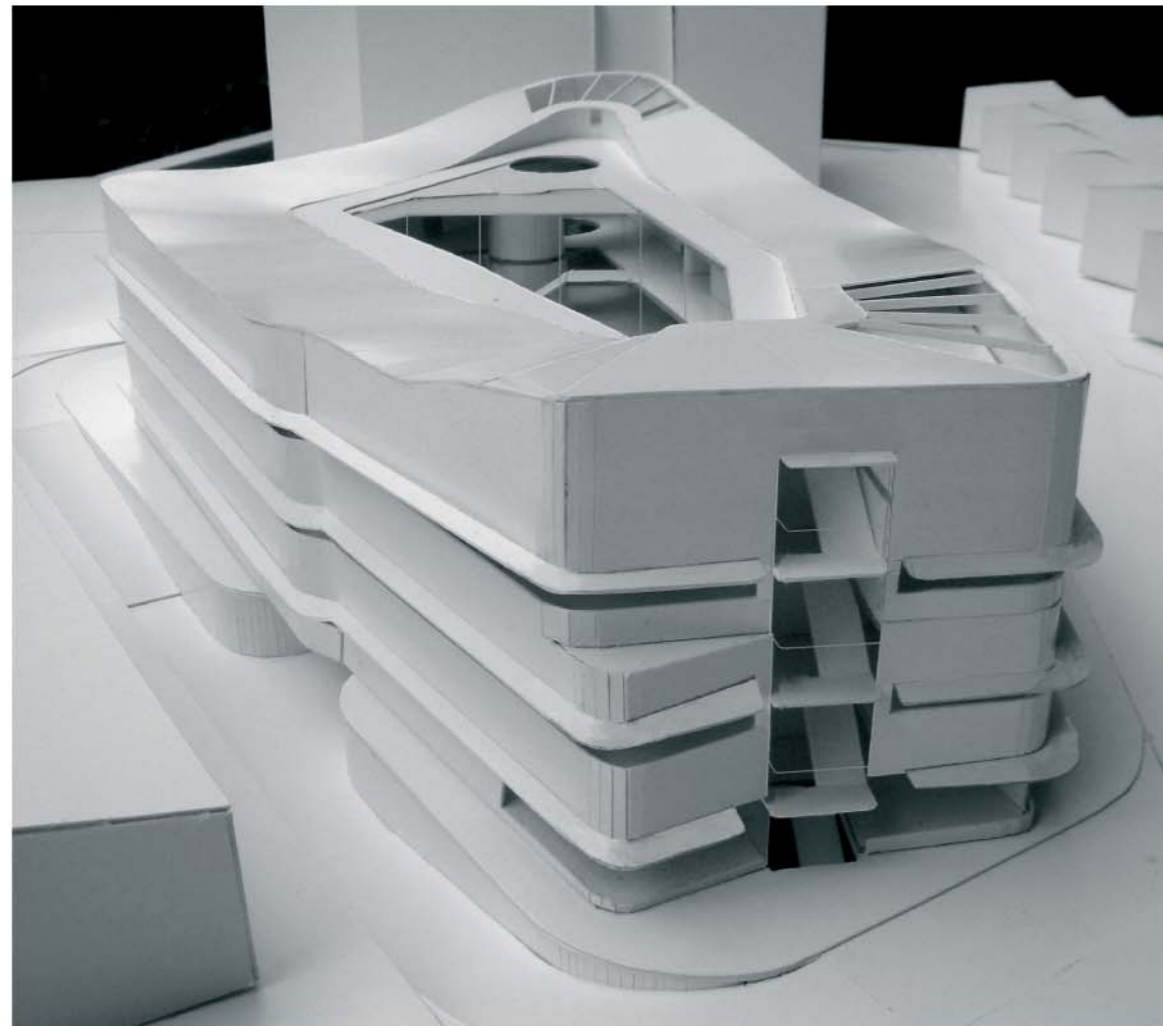

CONCURSO NACIONAL
NATIONAL COMPETITION

CENTRO DE SALUD
"ALCOCER"

2007

MADRID
SPAIN

ANDRES PEREA
ORTEGA
ARQUITECTO

C. Pintor Ribera 22
28016. MADRID
SPAIN

+34-91 519 37 02
+34-91 413 69 84

aperea@pribera.com

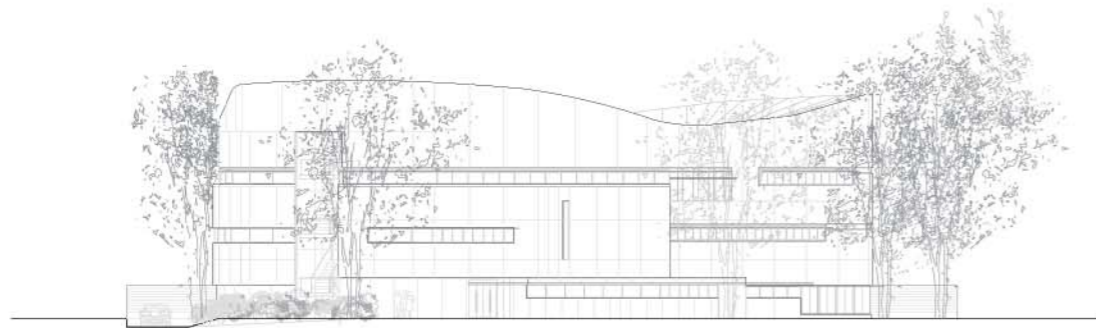

ALZADO OESTE / WEST ELEVATION

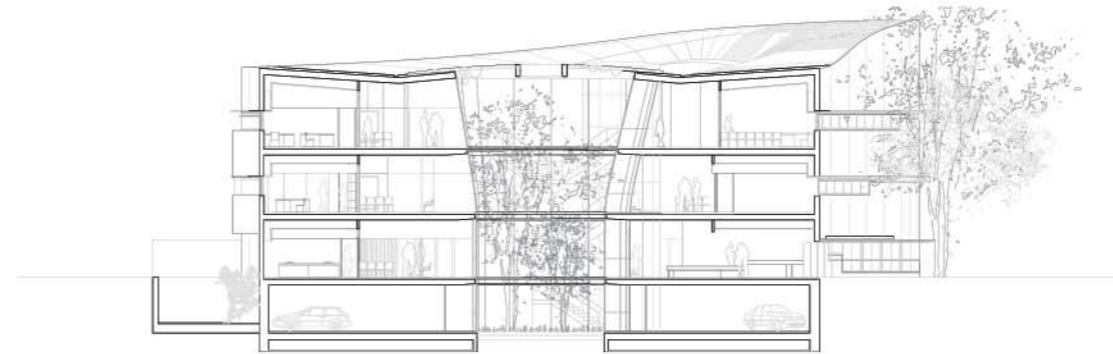

SECCIÓN TRANSVERSAL / TRANSVERSAL SECTION

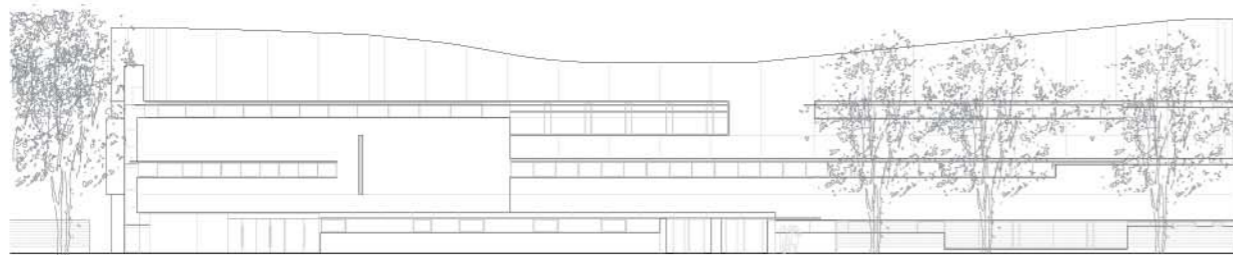

ALZADO NORTE / NORTH ELEVATION

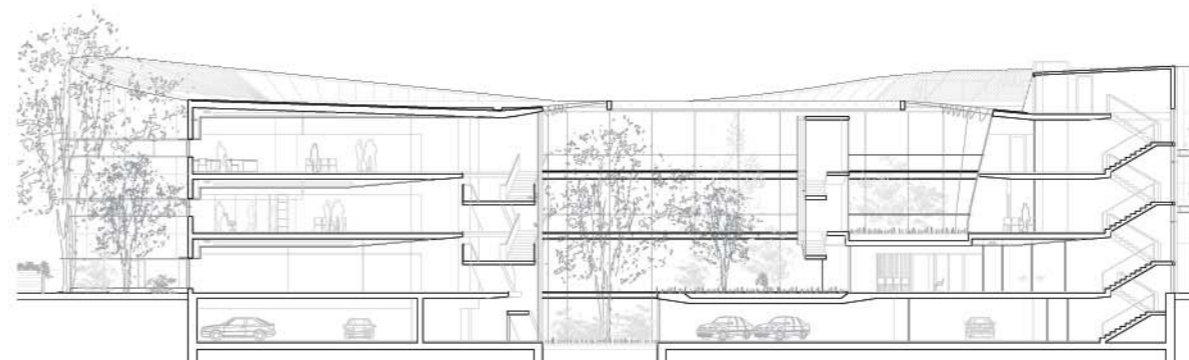

SECCIÓN LONGITUDINAL / LONGITUDINAL SECTION

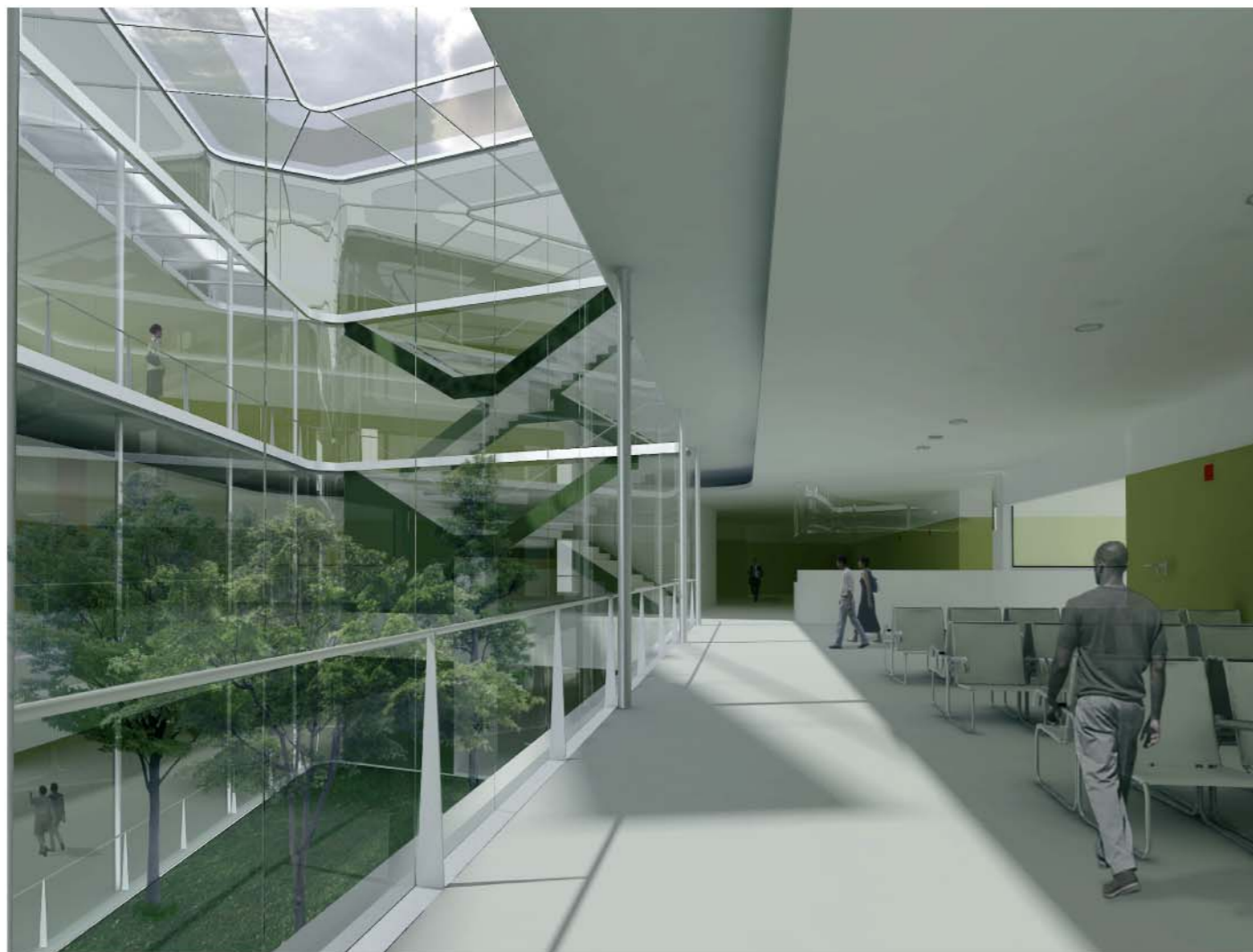

CONCURSO NACIONAL
NATIONAL COMPETITION

CENTRO DE SALUD
"ALCO CER"

2007

MADRID
SPAIN

ANDRES PEREA
ORTEGA
ARQUITECTO

C. Pintor Ribera 22
28016. MADRID
SPAIN

+34-91 519 37 02
+34-91 413 69 84
aperea@pribera.com