

EL EDIFICIO PROYECTADO SE TRATA DE UN HOSPITAL CUYA FORMA SE VE CONDICIONADA POR LOS PARÁMETROS URBANÍSTICOS DE OCUPACIÓN, POR LO QUE ADOPTA UNA FORMA IRREGULAR QUE SE HA MATERIALIZADO EN UNA BANDA CONTINUA ALREDEDOR DE DOS PATIOS Y UN EXTREMO MACIZO AL ESTE QUE CONSTITUYE EL BLOQUE TÉCNICO.

EL HOSPITAL CONSTA DE ACCESOS ESPECÍFICOS PARA CADA FUNCIÓN (ACCESO PRINCIPAL, AMBULATORIO, URGENCIAS, MORTUORIO, SUMINISTROS, COCINA Y RESIDUOS) QUE SE SITUAN EN PLANTAS DIFERENTES APROVECHANDO LAS DIFERENTES COTAS DE LAS CALLES QUE RODEAN LA PARCELA.

The proposed building is a hospital whose form is constrained by the parameters urban employment, so he takes an irregular shape that has materialized in a band continuous around two ourtyards and a solid end to the east which is the technical block.

The hospital has dedicated access to each function (main entrance, outpatient, emergency, mortuary supplies, kitchen and wastes) which are located on different floors of the building different levels of the streets surrounding the plot.

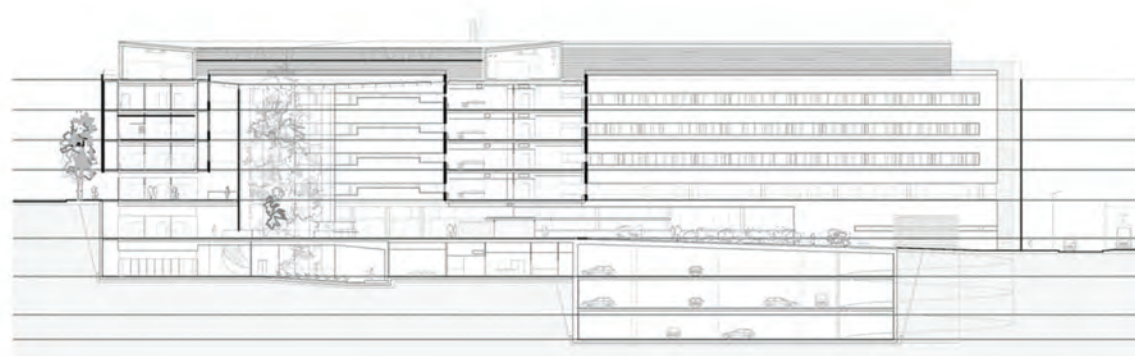

SECCIÓN TRANSVERSAL/CROSS SECTION

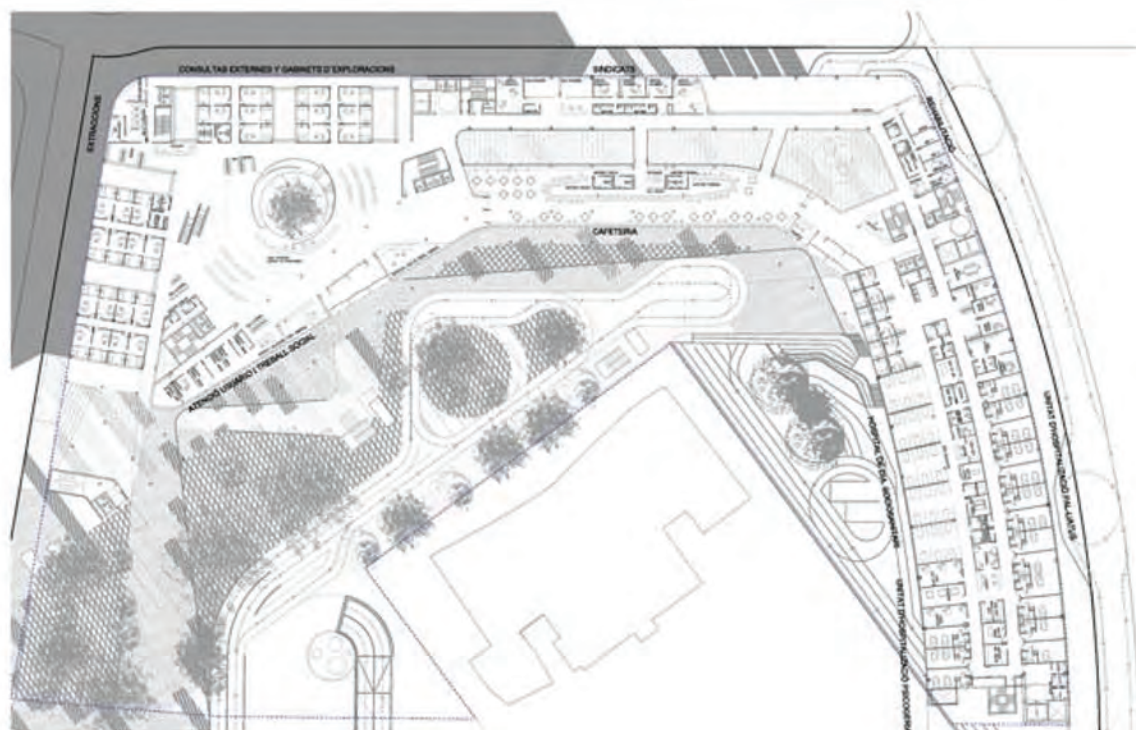

PLANTA BAJA/ GROUND FLOOR PLAN

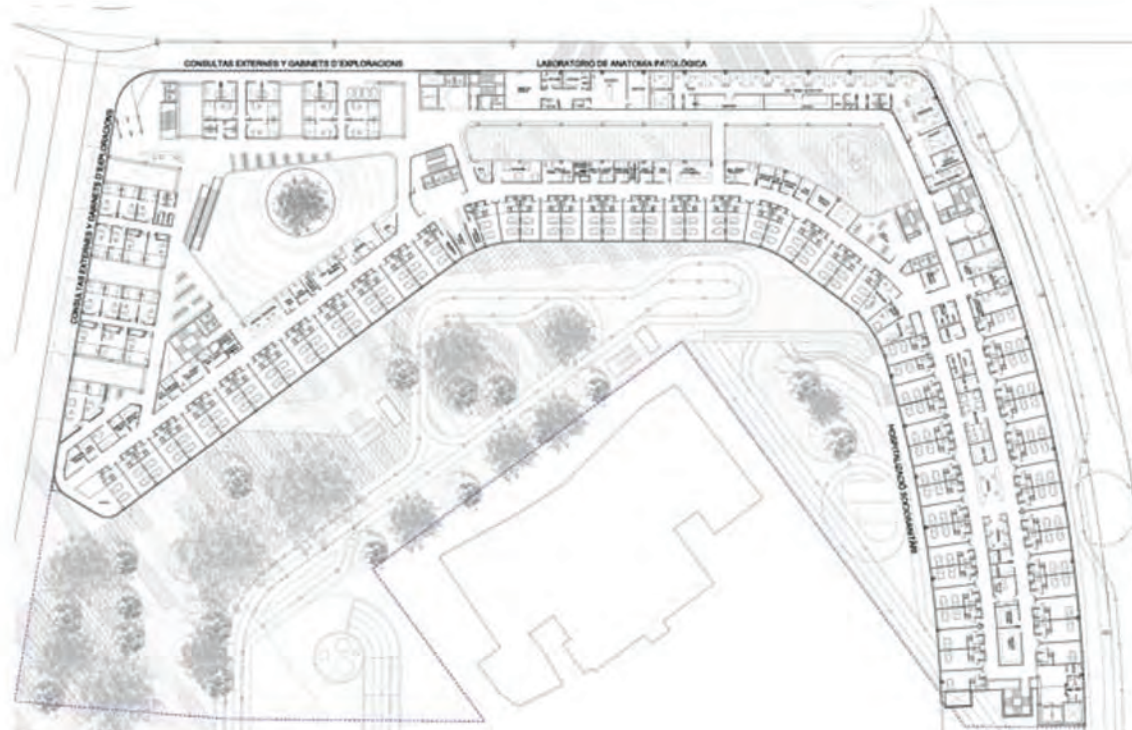

PRIMERA PLANTA/ FIRST FLOOR PLAN

CONCURSO NACIONAL

NATIONAL COMPETITION

NUEVO HOSPITAL DE L'HOSPITALET

NEW HOSPITAL L'HOSPITALET

2009

SPAIN

ANDRÉS PEREA ORTEGA
ARQUITECTO

Pintor Ribera
Nº22, 28016, Madrid
SPAIN

+34 91 519 37 02
+34 91 413 69 84

aperea@pribaera.com